BOLETÍN BIBLIOTECA

Año 16 No. 41 | Julio - Diciembre

Biblioteca “Don Rodolfo Sandoval Álvarez”

Directorio

Mtra. Lilia Velazco Del Ángel
Rectora

Mtro. Sergio Flores Hinojosa
Director de Tecnologías de Información

Ing. Carlos Augusto Flores Alvarez
Coordinador de Biblioteca

Francisca Arriaga Santiago
Fermín Mascareñas Martínez
Cinthia Lizbeth Cuevas González
Tec. Jesús Cepeda Rodríguez
Colaboradores

LDG. Ramiro Martínez Rostro
LDG. Arlett Jonguitud Torres
Diseño

Índice

Datos Estadísticos

. Afluencia
. Estadísticas de Acceso a la Biblioteca
. Estadísticas SIABUC
. Utilización de Recursos (Salas de Biblioteca)
. Estadísticas de Recursos Electrónicos

Servicios

. Duplicado de credencial
. Correo electrónico
. ¿Qué es académica?
. Internet Inalámbrico
. Donación al Acervo
. Compra de Bibliografía!

Editorial

Las Áreas Académicas se han dado a la tarea de fortalecer la bibliografía de consulta que los alumnos deben tener acceso en Biblioteca, esto con la finalidad de que puedan desarrollar los temas que se imparten en las aulas de clase, para lograr un crecimiento profesional a lo largo de su etapa como estudiantes.

Esto nos lleva a que tendremos más visitas de las normalmente registras, y sobre todo que tendremos cada uno de los espacios llenos, logrando cumplir la Misión de la Biblioteca, la cual es “proporcionar recursos y servicios de información en un ambiente que facilite y estimule el aprendizaje, la enseñanza y la investigación y satisfagan las expectativas de nuestros usuarios y visitantes, aportando un valor agregado a sus colaboradores y su comunidad a través de la mejora continua”.

Como cada periodo, continuaremos buscando alternativas de plataformas en línea, que les permita a los estudiantes realizar investigaciones profesionales y sobre todo que logren reforzar ese gran conocimiento que va creciendo día a día.

Visítanos…!!!, la Biblioteca es la primer puerta al conocimiento.

Ing. Carlos Augusto Flores Alvarez

Coordinador de Biblioteca

“Don Rodolfo Sandoval Álvarez”

Afluencia

La Biblioteca de la Universidad del Noreste cuenta con un dispositivo a la entrada, que permite realizar un conteo de todas las personas que nos visitan.

Las estadísticas del semestre 2016-02 son las siguientes:

	Julio	Agosto	Septiembre	Octubre	Noviembre	Diciembre	Total
Cantidad	9,296	29,006	29,295	27,276	18,646	4,398	117,917

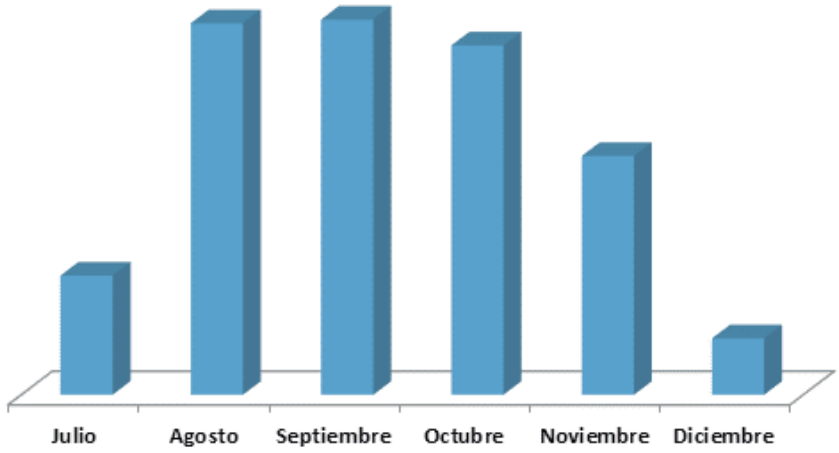

Para que la información estadística sea más completa, se les hace una cordial invitación a que registren su entrada y salida.

Estadísticas de acceso a la biblioteca

A continuación se muestran algunas gráficas con respecto a la cantidad de servicios realizados.

El número de servicios proporcionados durante este semestre fue de **35,347**. Estos datos son entre alumnos, docentes y personal administrativo.

Porcentaje entre alumnos y maestros

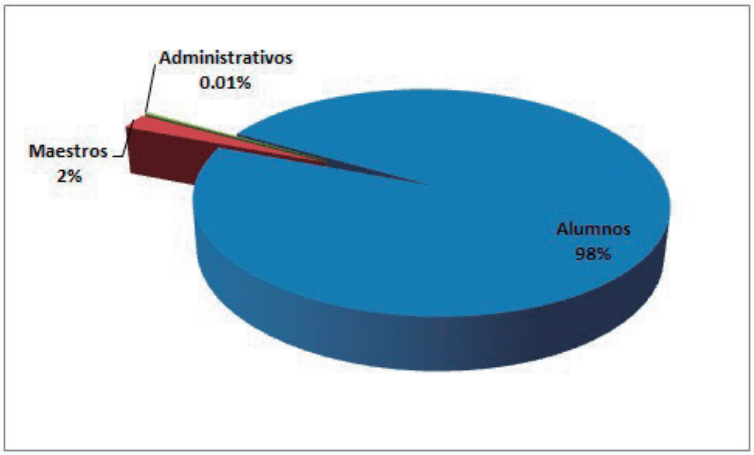

Porcentaje entre alumnos por área.

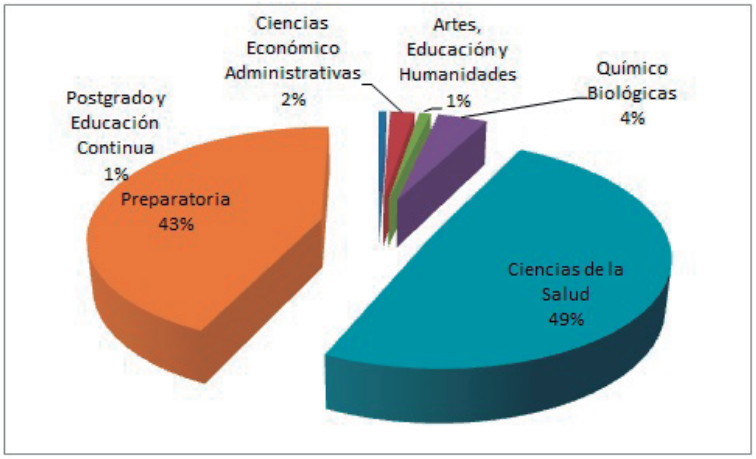

Porcentaje de docentes que visitan la Biblioteca por área.

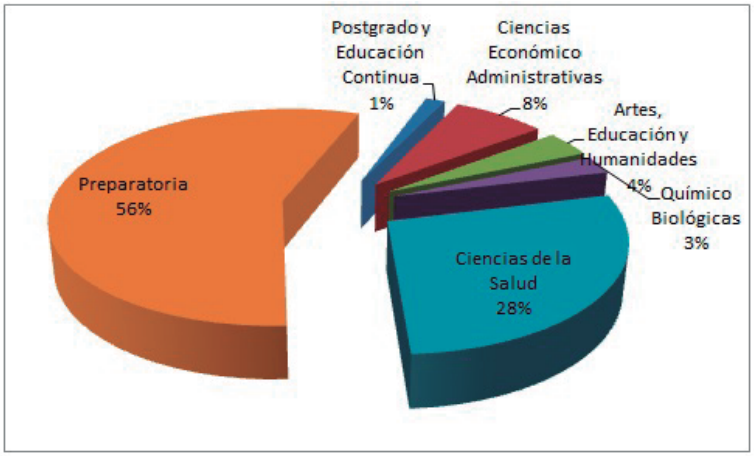

Estadísticas de acceso a la biblioteca

El sistema de información utilizado para controlar gran parte de los servicios de la Biblioteca, es SIABUC.

SIABUC es un software auxiliar en las labores cotidianas de un centro de información o biblioteca, ya sea universitaria, pública o particular; sin importar que sea pequeña o grande. El funcionamiento de SIABUC está basado en módulos, cada módulo corresponde a una tarea específica dentro de la biblioteca.

El total de ejemplares que existen dentro de la Biblioteca "Don Rodolfo Sandoval Álvarez" es de 24,343 contando con 13,997 títulos. El total de préstamos de libros realizados en este periodo fue de 12,704.

En las siguientes páginas se presentan algunas estadísticas que arroja este software, relativas al semestre que se reporta en este boletín.

Libros con mayor índice de solicitud...!

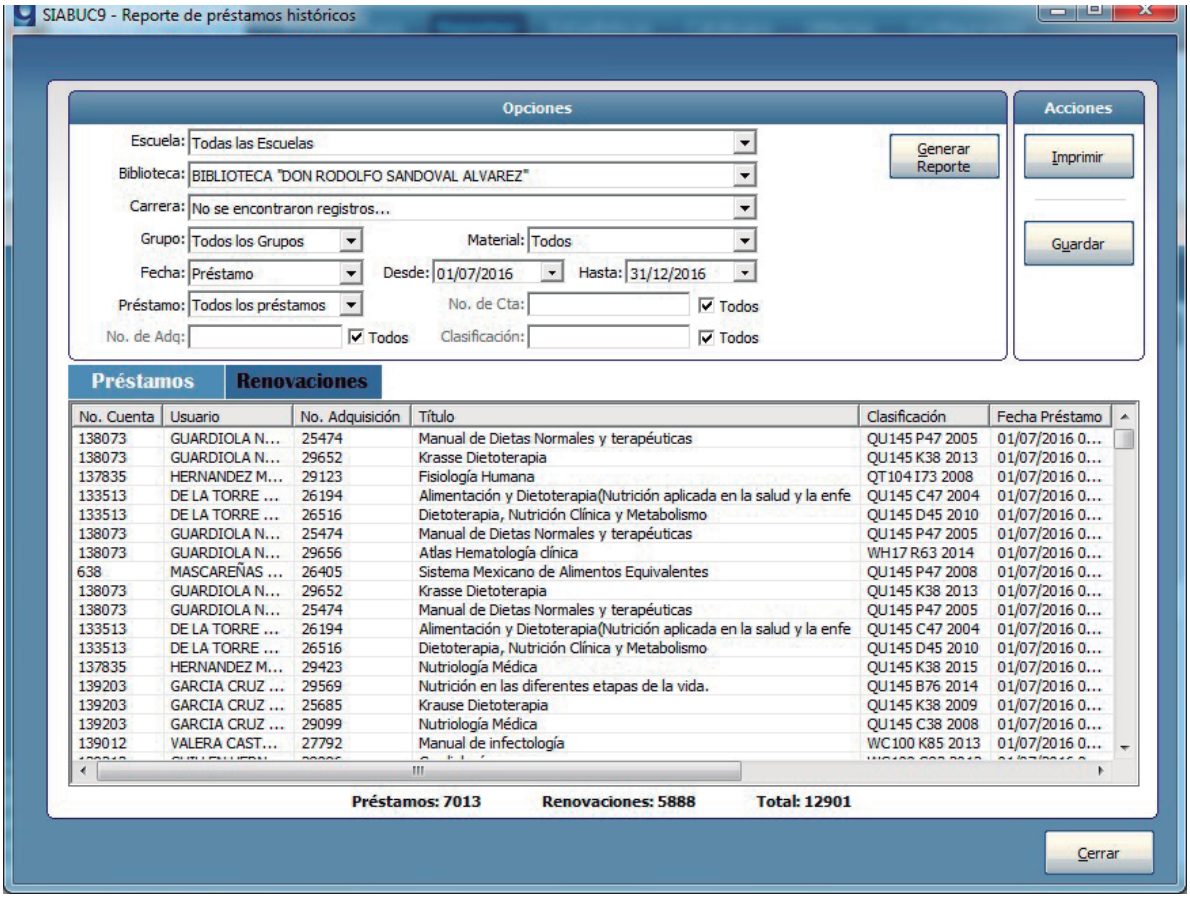

Áreas con mayor cantidad de libros solicitados.

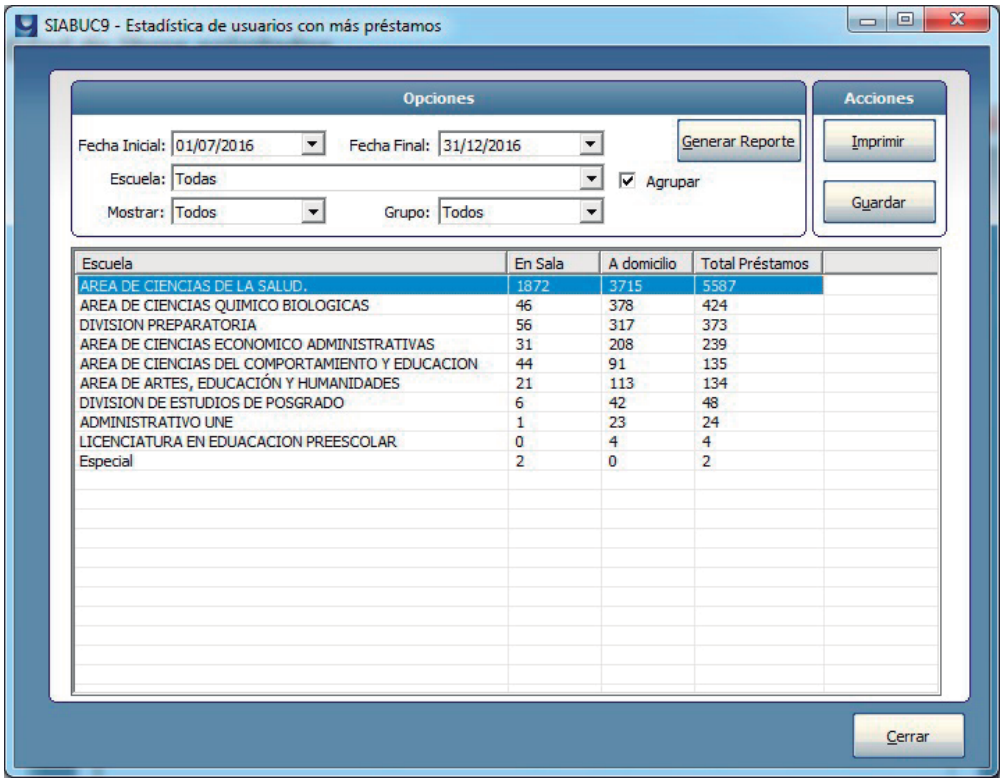

En total se realizaron 7,301 consultas a través del sistema, arrojando satisfactoriamente 3,962 resultados, te invitamos a que te acerques con el personal para que puedas consultar el material que necesites.

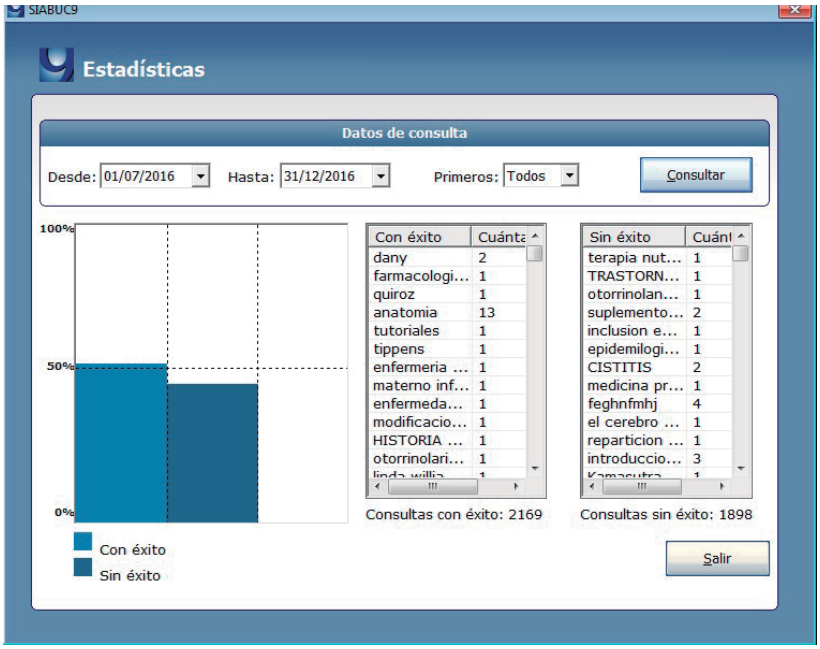

Estadísticas SIABUC

La Biblioteca realiza préstamos internos y externos del Acervo con el que cuenta, la cantidad de préstamos que se llevaron a domicilio fue de 4,928 libros, mientras que las consultas que se realizaron dentro de la Biblioteca fue de 2,082, arrojando un total de 7,010 libros utilizados en este periodo.

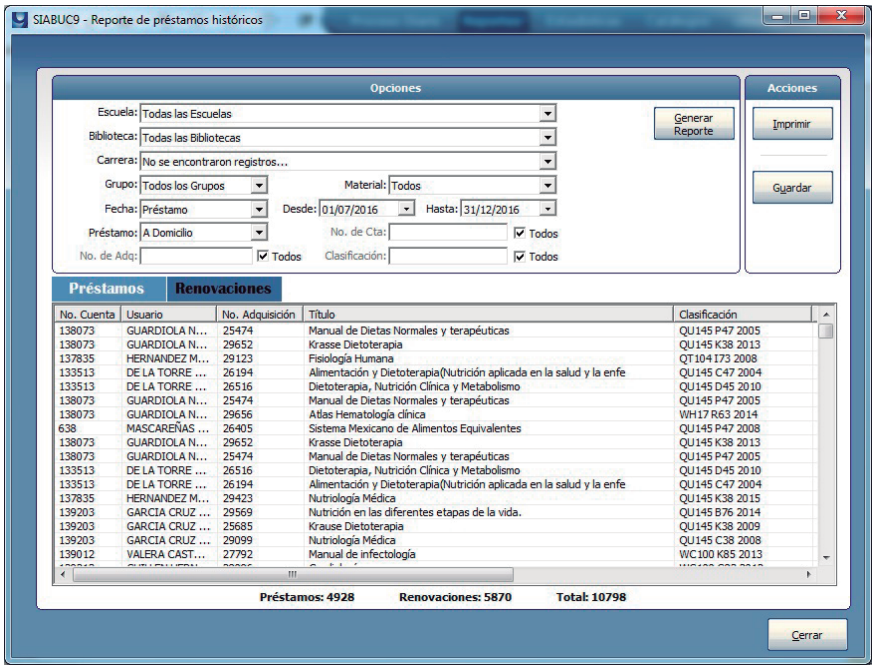

Las imágenes mostradas corresponden a los préstamos realizados a domicilio y a los préstamos internos, se muestra los libros más utilizados y la cantidad de veces que se usaron.

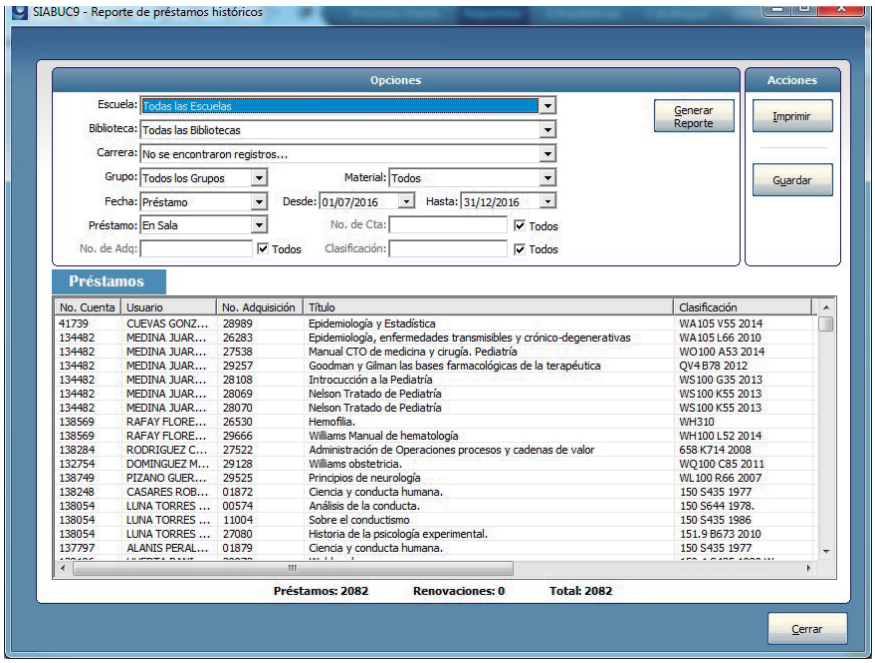

Estadísticas de utilización de recursos

Los espacios académicos de que dispone la Biblioteca, salas de cómputo y de lectura, continúan siendo de mayor preferencia. Se utilizaron 933 veces, el número de personas que asistieron a este mismo número de préstamos fue de 14,836 en promedio de 16 asistentes por evento. Las áreas que solicitaron estos recursos fueron: Área de Preparatoria, Artes, Educación y Humanidades, Captación y Promoción, Ciencias de la Salud, Ciencias Económico Administrativas, Ciencias Químico Biológicas, Desarrollo Académico y Docente, Postgrado y Educación Continua, Preparatoria, Rectoría, SAAE y Vic. Académica.

Te recordamos, que si necesitas alguno de los espacios con los que cuenta la Biblioteca, los reserves con anticipación. Contamos con cañón proyector, pantalla, sonido ambiental, rotafolio / pintarrón para su uso en las aulas solicitadas.

Utilización de las salas por mes

	Julio	Agosto	Septiembre	Octubre	Noviembre	Diciembre	Total
Cantidad	21	122	220	269	279	22	933

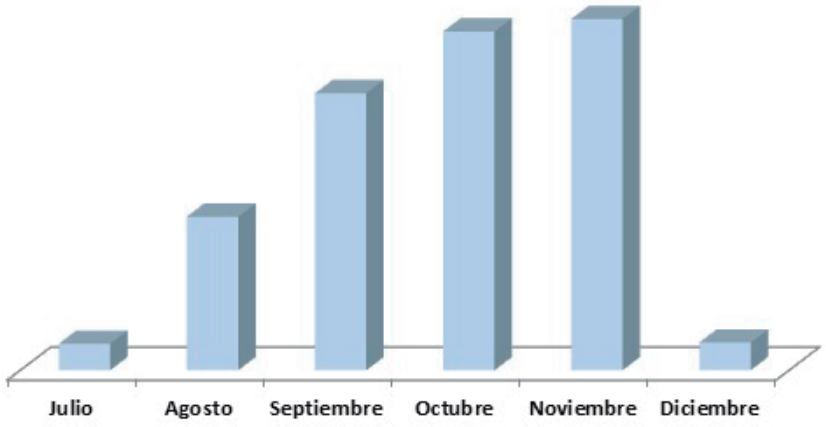

e-Libro

La utilización de recursos se encuentra presente en todo el semestre y en esta ocasión vemos que se utilizó mucho a mediados del semestre y en Diciembre bajó el uso, pero presentó mucha demanda. Te invitamos a que sigas utilizando fuentes de información validada que ponemos a tu disposición.

Cantidad de consultas realizadas mensualmente en esta plataforma.

	Julio	Agosto	Septiembre	Octubre	Noviembre	Diciembre	Total
Cantidad	883	952	1,257	1,397	929	437	5,855

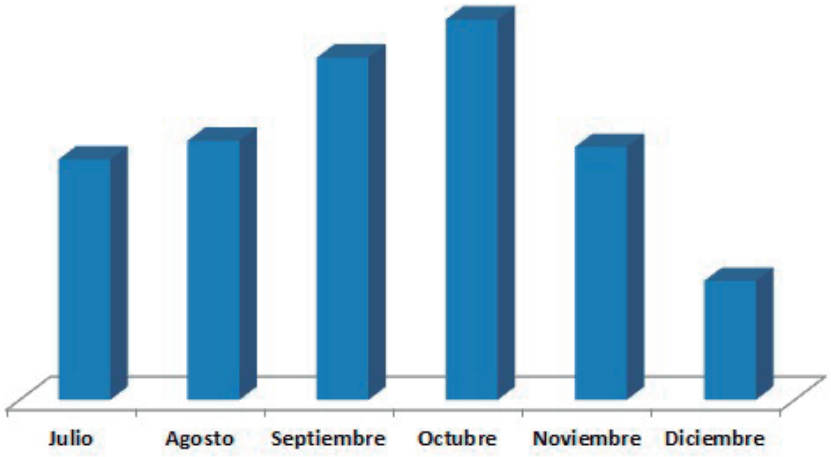

En este semestre la cantidad de recursos visualizados fue de 85,496. Así como lo muestra la gráfica, el mes de Septiembre y Octubre tuvo mayor demanda en la sección de páginas vistas, en tanto realizaron 4,819 copias de páginas, se crearon 6,609 páginas en formato PDF y se descargaron 228 libros.

Estadísticas de Bases de Datos

En base a estadísticas de este periodo, se muestran los títulos más solicitados, una de las particularidades de e-libro es que pueden ingresar y en cualquier momento, simplemente teniendo un equipo compatible y conexión de internet.

Título	Autor	Editorial	Paginas vistas
Farmacología clínica para enfermería (4a. ed.)	Mosquera González, José Manuel	McGraw-Hill España	7,244
Endocrinología clínica	Dorantes Cuéllar, Alicia Yolanda	Editorial El Manual Moderno	2,684
Biología celular y molecular	Sánchez González, Dolores Javier	Editorial Alfil, S. A. de C. V.	1,216
Antología de Biología Celular	Pérez Campos, Josefina	Instituto Politécnico	1,166
Taller de lectura y redacción 1 (2a. ed.)	Zarzar Charur, Carlos	Grupo Editorial Patria	1,150
Fundamentos de enfermería (3a. ed.)	Rosales Barrera, Susana	Editorial El Manual Moderno	1,132
Administración 1	Sánchez Delgado, Maricela	Grupo Editorial Patria	997
Genética clínica	Castillo Ruiz, Victoria del	Editorial El Manual Moderno	968
Anatomía humana	García-Porrero, Juan A.	McGraw-Hill España	842
Química general	Ramírez Regalado, Víctor Manuel	Grupo Editorial Patria	812
Harrison: manual de medicina (18a. ed.)	Longo, Dan	McGraw-Hill España	794
Havard: fármacos en enfermería (4a.ed.)	Tiziani, Adriana	Editorial El Manual Moderno	741
Operaciones básicas de laboratorio de química	Rodríguez Alonso, Juan José	Cano Pina	612
Fisiología humana (7a. ed.)	Ira Fox, Stuart	McGraw-Hill España	556
Endocrinología clínica (2a. ed.)	Pallardo Sánchez, Luis Felipe	Ediciones Díaz de Santos	548
Ginecología y obstetricia aplicadas (2a. ed.)	Ahued Ahued, J. Roberto	Editorial El Manual Moderno	544
Endocrinología clínica	Pallardo Sánchez, Luis Felipe	Ediciones Díaz de Santos	493
Fundamentos de mercadotecnia	Santesmases Mestre, Miguel	Grupo Editorial Patria	484
Probabilidad y estadística para ciencias químico-biológicas	Marques de Cantú, María José	McGraw-Hill Interamericana	452
Elaboracion de proyectos sociales: casos prácticos	Pérez Serrano, Gloria	Narcea Ediciones	449
Fundamentos de enfermería: ciencia, metodología y tecnología (2a. ed.)	Reyes Gómez, Eva	Editorial El Manual Moderno	447
Química	Figueroa, Miguel	Firmas Press	446

La forma de acceso es desde la página de la Universidad del Noreste, en la pestaña Servicios, alumnos, Biblioteca, aquí se enlistan los links de todos nuestros recursos digitales.

EBSCO Host

Se presentan las estadísticas de acceso a la plataforma, en donde estos datos comprenden: Medic Latina, MEDLINE, Enfermería al Día, Food Science Source y Fuente Académica Premier.

Estadísticas del uso mensual del recurso.

	Julio	Agosto	Septiembre	Octubre	Noviembre	Diciembre	Total
Sesiones	14	143	335	453	180	160	**1,285**
Busquedas	61	591	2,657	3,480	1,153	1,024	**8,966**

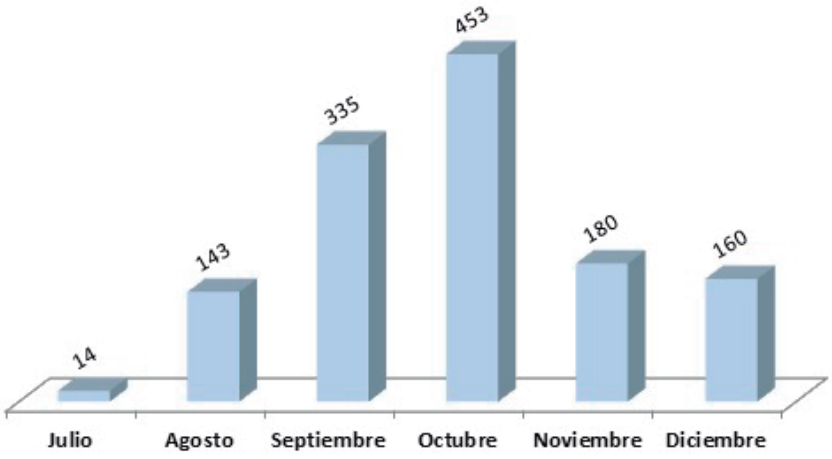

Podemos visualizar que en Septiembre y Octubre se incrementa la búsqueda de información, ya que son las fechas en la cual los alumnos inician sus investigaciones para realizar los proyectos finales.

Journal Medical Teacher

Se muestra el número de artículos consultados y la cantidad de búsquedas realizadas durante el semestre.

	Julio	Agosto	Septiembre	Octubre	Noviembre	Diciembre	Total
Consultas	6	25	10	19	9	22	**91**
Busquedas	8	15	3	4	3	8	**41**

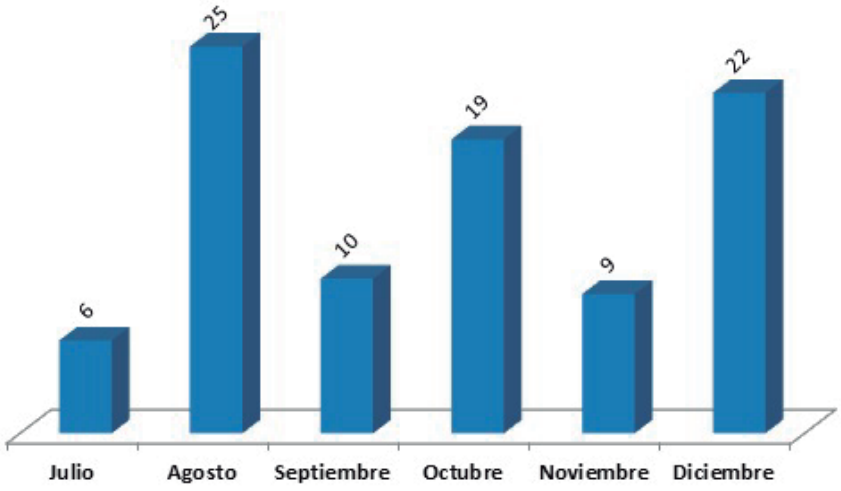

Ésta base de datos de revistas, es ampliamente recomendada para el Área de Ciencias de la Salud, ya que son artículos de gran calidad para la investigación y sobre todo técnicas de estudio, en donde el contenido se puede obtener en formato de texto completo PDF y HTML.

¿Qué es Librisite?

Es el proveedor que se encarga de gestionar la Plataforma de Préstamo de Libros Electrónicos, la cual, es una empresa de origen mexicano creada desde el 2004.

Nuestro proveedor no busca remplazar el libro impreso, pero si tiene la meta de llegar a la gran mayoría de los usuarios que utilizan un dispositivo electrónico para realizar la lectura de su ebook, esto para brindarles una interfaz más cómoda al momento de disfrutar su material bibliográfico.

La llegada de la Tablet ha realizado una llamada de atención ante las editoriales, para que puedan distribuir los títulos que ofrecen con ayuda de esta tecnología, por lo que la labor de Librisite, es establecer la comunicación necesaria entre el dispositivo y el usuario para facilitar la interacción entre ambas partes.

Con ayuda de Librisite y las Áreas Académicas, la Biblioteca “Don Rodolfo Sandoval Álvarez” podrá proporcionar títulos de reciente salida del mercado físico, adaptados al digital, por lo que continuaremos con el crecimiento de los ejemplares que ofrecemos para la consulta de material.

Todo esto nos ayudará a facilitarte el préstamo de libros las 24 horas del día los 365 días del año, sin la necesidad de asistir a la Biblioteca, preservando el ejemplar y consultándolo desde cualquier ubicación que se tenga acceso a internet.

Librisite

La utilización de estos libros electrónicos se ha dado de la siguiente manera.

Título	2016-02
Harrison. Principios de Medicina Interna Vol. 1	90
Harrison. Principios de Medicina Interna Vol. 2	79
Goodman & Gilman. Las bases farmacológicas de la Terapéutica	73
El patito feo	11
Tecnicas Quirurgicas Basicas	4
Genética clínica	2
Dejarás a tu padre y a tu madre	1
Fundamentos de enfermería: ciencia, metodología y tecnología	1
Las membranas de las células	1
Fundamentos en la práctica de autopsia y medicina legal	1
Texto de Anestesiología Teórico-Práctica	1
Sustentabilidad y Psicología positiva	1
Conceptos de bioética y responsabilidad médica	1

Duplicación de credencial

La Universidad del Noreste autorizó a la Biblioteca “Don Rodolfo Sandoval Álvarez” y con el apoyo del Área de Dirección de Servicios Escolares, permitir a los alumnos el solicitar un duplicado de su credencial, la cual podrán utilizar para dejarla en la biblioteca al momento de pedir prestado material bibliográfico, esto con la finalidad de seguir utilizando su credencial original para realizar trámites administrativos y contar con una identificación al momento de ingresar a la institución.

Dicha credencial tiene un costo simbólico de $20 pesos y tiene la característica de contar con el sello de la UNE en la parte superior derecha, por lo tanto, esta credencial no puede ser utilizada para realizar el resello correspondiente al periodo que se encuentra cursando. Esta credencial solamente puede ser solicitada por una sola ocasión, por lo que te recomendamos realizar tu trámite.

A continuación se muestra la estructura del Duplicado de Credencial de la UNE

Los invitamos a que realicen sus solicitudes, con la finalidad de seguirlos apoyando en lo que necesiten.

Servicios

Correo electrónico

Estimados Alumnos,

Les informamos que ustedes, ya cuentan con un correo institucional, el cual podrán acceder a través del portal de la UNE, sólo deberán dar clic al botón mail une y proceder a ingresar su usuario y contraseña.

El usuario y contraseña se componen de la siguiente manera.

Usuario: aclavedealumno

Contraseña: Fecha de nacimiento en formato: ddmmaaaa

Ejemplo: Clave de alumno: 121314

Fecha de nacimiento: 6 de Julio de 1992

sus datos quedarían de la siguiente manera:

Usuario: a121314

Contraseña: 06071992

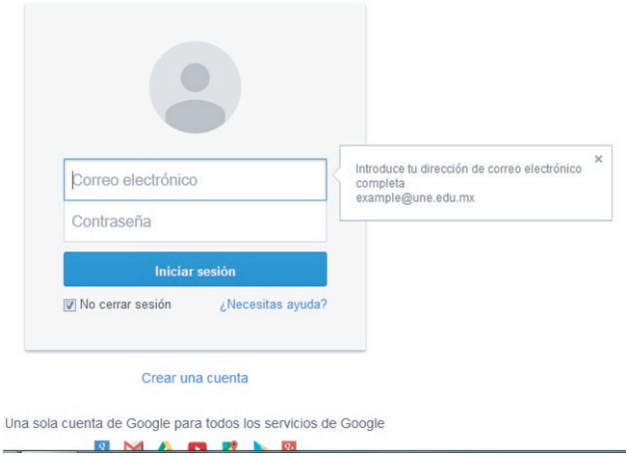

Es recomendable cambiar su contraseña al ingresar por primera vez a su correo. Cualquier duda, comentario o sugerencia, favor de enviar un correo a: sflores@une.edu.mx

Atentamente

Ing. Sergio Flores Hinojosa

Dirección de Tecnologías de Información

¿Qué es Académica?

Académica es una comunidad digital que tiene como objetivo el desarrollo del conocimiento aplicado en diversas áreas.

La iniciativa académica surge de la necesidad de crear espacios virtuales y como una forma de apropiación de las nuevas tecnologías de la información.

Académica es una comunidad de colaboración en español, de libre acceso para cualquiera que busque compartir y colaborar en propuestas del intercambio y generación del conocimiento. Académica abre sus puertas para el que quiera formar parte de ésta comunidad.

Al ser una iniciativa altruista, tanto como de las instituciones de educación superior como de Telmex, nada dentro de la comunidad tiene costo o fines de lucro, ya que su objetivo es el conocimiento.

Para poder ingresar, consulte la liga:

http://www.academica.mx/login.html

Además en la página de la UNE, contamos con un botón de acceso.

Internet inalámbrico

La Universidad provee de red inalámbrica a toda la comunidad UNE, sólo lleva tu equipo electrónico a la Coordinación de Apoyos Tecnológicos para proceder con su registro.

Una vez realizado este proceso, hay que esperar aproximadamente 20 min. para navegar en la red inalámbrica UNE, previamente hay que conectarse a algún Access Point.

Telmex, en su proyecto de expansión digital, está proporcionando en esta comunidad universitaria su servicio de internet a todos los usuarios INFINITUM, los pasos necesarios para conectarte a esta red, son los siguientes.

1. Activa tu conexión WiFi o tu tarjeta de red inalámbrica.
2. Busca las redes inalámbricas disponibles y selecciona Infinitum Móvil (WiFi).
3. Para navegar sólo necesitas tu nombre de usuario y contraseña, si lo olvidaste o todavía no lo tienes, llama al 01 800 123 2222, personal de TELMEX le atendrá.
4. ¡Navega en Internet!

Esta conexión no presenta restricciones al navegar, pero se recomienda que en su equipo electrónico cuente con un buen sistema de antivirus, que garantice su estancia en la nube.

Listado de libros donados durante el semestre

En el Semestre 2016-02 la Biblioteca “Don Rodolfo Sandoval Álvarez” recibió en calidad de donación, la cantidad de 71 libros. Las donaciones principalmente fueron realizadas por los alumnos que realizan el trámite de titulación, así como también de parte de proveedores.

Se presenta a continuación una tabla con información de las áreas y número de títulos que se recibieron.

Área	Cantidad
Posgrado	4
Ciencias de la Salud	54
Ciencias Químico Biológicas	2
Ciencias Económico Administrativas	5
Artes, Educación y Humanidades	3
Proveedores	1
Donación de áreas	2
Total	71

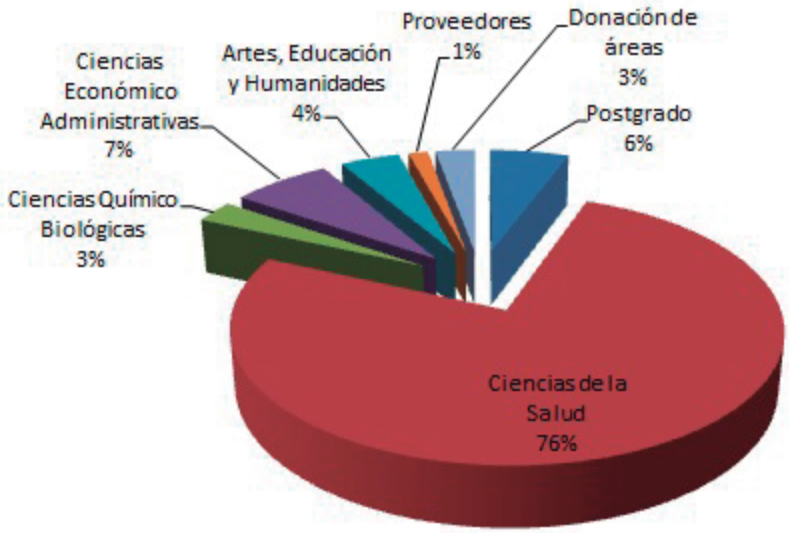

Listado de libros donados durante el semestre

TÍTULO	AUTOR	EDITORIAL
Farmacología Básica y Clínica	Bertram G. Katzung	McGraw Hill
Parasitología Médica	Marco Antonio Becerril	McGraw Hill
Trópico de cancro	Henry Miller	SPA
Sexualidad Humana	James L. McCary, Juan Luis Álvarez-Gayou	Manual Moderno
Neumología	Octavio Rivero Serrano	Trillas
Memoria/Reflexión y análisis sobre el presente y el futuro de la Educación Media Superior Universitaria	Asociación Nacional de Universidades e Instituciones de Educación Superior, A.C.	Anuies
Memoria/Reflexión y análisis sobre el presente y el futuro de la Educación Media Superior Universitaria	Asociación Nacional de Universidades e Instituciones de Educación Superior, A.C.	Anuies
Control Estadístico de la Calidad y Seis Sigma	Humberto Gutiérrez Pulido	Mc Graw Hill
Administración de pequeñas Empresas	Longenecker	Cengage Learning
Comunicación Organizacional Práctica	Alberto Martínez de Velasco, Abraham Nosnik	Trillas
Matemáticas Financieras	Jose Luis Villalobos	Pearson
Introducción a la Historia de la Filosofía	Ramon Xirau	Universidad Nacional Autónoma de México
Sexualidad Humana	James Leslie McCary, Stephen P. McCary	Manual Moderno
Matemáticas Financieras	Jose Luis Villalobos	Pearson
Manual de Oncología (Procedimientos médico quirúrgicos)	Ángel Herrera Gómez, Martín Granados García	McGraw Hill
Juegos para el desarrollo de las inteligencias	Rosa Ma. Iglesias, Francisco Herranz Sabio, Diana Marugán García, Rosa Fernandez Irutegoyena, Antonia Fernández Maya	Trillas
Manual de Infectología	Fortino Solorzano Santos	Méndez Editores
Fundación Herdez, una restauración ejemplar	Fundación Herdez	Fundación Herdez, A.C.
Manual del médico interno de pregrado	Benjamin Valente Acosta	Inter Sistemas
Genética Clínica (Diagnóstico y manejo de las enfermedades hereditarias)	J. Jesús Guízar - Vazquez	Manual Moderno
Normas de auditoría para atestiguar, revisión y otros servicios relacionados	Varios	IMCP

Listado de libros donados durante el semestre

TÍTULO	AUTOR	EDITORIAL
Técnica de disecciones y atlas de anatomía humana	José Negrete Herrera	Méndez Editores
Bioquímica	Richard A. Harvey	Wolters Kluwer
Fundamentos de enfermería en Psiquiatría	Mary C. Townsend	McGraw Hill
Urología General	Jack W. Mcninch	Mc Graw Hill
Psicología para ciencias de la salud	J. Nieto Munuera	Mc Graw Hill
Identidad del psicólogo	Catalina Harrsch	Pearson prentice Hall
Neumología	Octavio Rivero Serrano	Trillas
Neumología	Octavio Rivero Serrano	Trillas
Texto atlas de histología	Leslie P. Gartner	Mc Graw Hill
Primeros Auxilios, RCP y DAE	American College Of Emergency Physicians	American Academy Of Orthopaedic Surgeons
Neumología	Octavio Rivero Serrano	Trillas
Sexualidad Humana de Mccary	James Leslie Mccary	Manual Moderno
Parasitología Médica de TAY	J. Tay	Méndez Editores
Neumología	Octavio Rivero Serrano	Trillas
Manual para la presentación de anteproyectos (tesis)	Corina Schmelkes, Nora Elizondo Schmelkes	Oxford
Síntomas y signos cardinales de las enfermedades	Horacio Jinich	Manual Moderno
Principios de Bioquímica Clínica y Patología Molecular	Álvaro González Hernández	Elsevier
Diccionario Médico	Chris Brooker	Manual Moderno
Qué podemos Hacer para evitar el Suicidio	Luz de Lourdes Eguiluz	Pax México
Harper Bioquímica ilustrada	Roberto K. MD	McGraw Hill
Texto Atlas de Histología	Leslie P. Gartner	McGraw Hill
Las 6 Decisiones Más Importantes de tu Vida	Sean Covery	Grijalvo
Psicología para ciencias de la salud	J. Nieto Munuera	Mc Graw Hill
Oídos, Nariz, garganta y cirugía de cabeza y cuello	Jesús Ramón Escajadillo	Manual Moderno

Listado de libros donados durante el semestre

TÍTULO	AUTOR	EDITORIAL
Fisiología Humana	Stuart Ira Fox	Mc Graw Hill
Anatomía Humana	Dr. Fernando Quiroz Gutiérrez	Porrúa
Genética Clínica	J. Jesús Guízar - Vazquez	Manual Moderno
Texto atlas de histología	Leslie P. Gartner	Mc Graw Hill
Psicología para ciencias de la salud	J. Nieto Munuera	Mc Graw Hill
Diccionario Médico		Elsevier España
Harper Collins de Bolsillo ilustrado, Diccionario médico	Ida G. Dox, Ph. D	Marbán
Cardiología Volumen II	Eugenio Alejandro Ruesga Zamora	Manual Moderno
Texto atlas de histología	Leslie P. Gartner	Mc Graw Hill
Urología General	Smith y Tanagho	Mc Graw Hill
Manual para la presentación de anteproyectos (tesis)	Corina Schmelkes, Nora Elizondo Schmelkes	Oxford
Neumología	Octavio Rivero Serrano	Trillas
Texto atlas de histología	Leslie P. Gartner	Mc Graw Hill
Bioquímica las bases moleculares de la vida	Trudy Mckee	Mc Graw Hill
El galano arte de leer antología didáctica	Manuel Michaus	Trillas
Principios de gastroenterología	José de Jesús Villalobos	Méndez Editores
Inmunología de Kuby	Thomas J. Kindt	Mc Graw Hill
Neumología	Octavio Rivero Serrano	Trillas
Fisiopatología Humana de la Enfermedad	Stephen J. Mcphee	McGraw Hill
Guía de terapéutica antimicrobiana	David N. Gilbert, M.D.	Guía Sanford
Manual para la presentación de anteproyectos (tesis)	Corina Schmelkes, Nora Elizondo Schmelkes	Oxford

Listado de libros donados durante el semestre

TÍTULO	AUTOR	EDITORIAL
Introducción a la Neuropsicología	José Antonio Portellano	McGraw Hill
Harrison´s Manual of oncology	Bruce A. Chabner	McGraw Hill
Anatomía Humana	Dr. Fernando Quiroz Gutiérrez	Porrúa
Neuromarketing	Bernard Roullet	Trillas
Diagnóstico por imagen compendio de radiología clínica	Cesar S. Pedrosa	McGraw Hill

Compra de bibliografía

Cada área de la universidad adquiere títulos de los libros más solicitados por la comunidad estudiantil, a continuación se hace un listado de los títulos que han estado llegando recientemente a incrementar el acervo.

Área	Cantidad
Artes, Educación y Humanidades	37
Ciencias de la Salud	64
Económico Administrativas	122
Posgrado	8
Químico Biológicas	31
Total:	262

Área de Postgrado

CANT.	TITULO	AUTOR	EDITORIAL
2	Lavado de Dinero y Derechos Humanos,	Burgoa Toledo, Carlos Alberto	Dofiscal
2	Derecho penal fiscal. Delitos fiscales	Camargo González, Ismael	Flores Editor
2	Neuropsicología del desarrollo infantil	Mónica Rosselli, Esmeralda Mattute Y Alfredo Ardila	Manual Moderno
2	Desarrollo y evaluación de competencias en educación superior	Ascensión Blanco	Narcea S. A. Ediciones

Ciencias Económico Administrativas

CANT.	TITULO	AUTOR	EDITORIAL
2	Las tics: un nuevo modelo de negocios inserción de la empresa en las economías de red	Scheel Mayenberger, Carlos	México: Trillas
1	Mastering AutoCAD 2017 and AutoCAD LT 2017	George Omura , Brian C. Benton	USA: Sybex
1	Tools for Design Using AutoCAD 2017 and Autodesk Inventor 2017	Randy Shih	USA: SDC Publications
2	Autodesk Inventor 2015 + AutoCAD 2015 Tutorial	Online Instructor (Author)	USA: Createspace
2	Inventor y su simulación: con ejercicios prácticos	Wasim Younis	México: Alfaomega Grupo Editor
1	Beginning C for Arduino, Second Edition: Learn C Programming for the Arduino	Jack Purdum	USA: Apress
2	Programming Arduino with LabVIEW	Marco Schwartz, Oliver Manickum	USA: Packt Publishing
2	Arduino Programming in 24 Hours, Sam's Teach Yourself	Richard Blum (Author)	USA: Sams Publishing
2	Arduino For Dummies	John Nussey (Author)	USA: For Dummies
2	Raspberry Pi Computer Vision Programming	Ashwin Pajankar	USA: Packt Publishing
1	Mastering BeagleBone Robotics	Richard Grimmett	USA: Packt Publishing
2	Python Programming for Raspberry Pi, Sams Teach Yourself in 24 Hours	Richard Blum, Christine Bresnahan	USA: Sams Publishing
2	Raspberry Pi Home Automation with Arduino	Andrew K. Dennis	USA: Packt Publishing
2	Home Automation with Arduino: Automate your Home using Open-Source Hardware	Marco Schwartz	USA: CreateSpace
2	Beginning Sensor Networks with Arduino and Raspberry Pi (Technology in Action)	Charles Bell	USA: Apress
1	Android Sensor Programming By Example	Varun Nagpal	USA: Packt Publishing

Ciencias Económico Administrativas

CANT.	TITULO	AUTOR	EDITORIAL
2	Desarrollo de aplicaciones móviles con Android	Jorge Santiago Nolasco Valenzuela	España: RA-MA
2	Android: aprende desde cero a crear aplicaciones	José Dimas Luján Castillo	España: RC Libros (SC Libro)
1	Tecnología de los Materiales	Sánchez Vergara Ma. Elena e Iván E. Campos Silva	México: Trillas
1	Introducción a la Ciencia de materiales para ingenieros	James F. Shackelford	México: Prentice-Hall
1	Ciencia e ingeniería de los materiales	Donald R. Askeland	México: CENGAGE Learning
1	Manufactura, Ingeniería y Tecnología: Ingeniería y tecnología de materiales Volumen 1	Kalpakjian, Serope	México: Pearson
1	Dibujo Técnico	Tamez Esparza Elías	México: Limusa
1	Ingeniería Industrial. Métodos, estándares y diseño de trabajo	Niebel, Benjamín; Freivalds, Andris	México: McGraw Hill
1	Introducción a la Ingeniería Industrial	Baca Urbina, Gabriel	México: Grupo Editorial Patria
1	Ingeniería industrial: Métodos de trabajo, tiempos y su aplicación a la planificación y a la mejora continua	José Agustín Cruelles Ruíz	México: Alfaomega Grupo Editor
1	Introducción a la Ingeniería Industrial	José Federico Domingo	México: Alfaomega Grupo Editor
2	Manufactura, Ingeniería y Tecnología: Procesos de manufactura Volumen 2	Kalpakjian, Serope	México: Pearson
1	Introducción a los procesos de manufactura	Mikell P. Groover	México: McGraw Hill - Interamericana
1	Procesos de manufactura	B.H. Amstead, Ph. F. Ostwald, M.L. Begeman	México: CECSA
2	Termodinámica para ingenieros	Juan Gabriel Barbosa Saldaña	México: Grupo Editorial Patria
2	Termodinámica	Yunus Cengel	México: McGraw Hill
1	Termodinámica	R. Nieto Carlier, et al.	México: Dextra Editorial
2	Termodinámica	Juan Homero Roldan	México: Grupo Editorial Patria
2	Sistemas de información	Paul Beynon	México: Reverté
2	Organización y transformación de los sistemas de información en la empresa	Carmen de Pablos Heredero	México: Alfaomega Grupo Editor
2	Ingeniería de métodos, movimientos y tiempos	Luis Carlos Palacios Acero	España: Starbook Editorial

Ciencias Económico Administrativas

CANT.	TITULO	AUTOR	EDITORIAL
2	Ingeniería Industrial. Métodos y tiempos con manufactura ágil	Escalante Lago, Amparo; González Zúñiga, José Fidencio	México: Alfaomega Grupo Editor
2	Time and Motion Study: For Capacity and Productivity	Jack Greene	USA:CreateSpace Independent Publishing Platform
2	Física. Electricidad y magnetismo	Raymond A. Serway y John W. Jewett Jr.	México: CENGAGE Learning
2	Electricidad y magnetismo	Gabriel Jaramillo Morales	México: Trillas
1	Física para ingeniería y ciencias con física moderna. Vol. 2	Wolfgang Bauer y Gary D. Westfall	México: McGraw Hill - Interamericana
2	Física para la ciencia y la tecnología. Vol. 2: Electricidad y magnetismo / Luz	Paul A. Tipler, Gene Mosca	España: Reverté
2	Administración de compras: adquisiciones y abastecimiento	Alberto Sangri Coral	México: Grupo Editorial Patria
2	Administración de compras y abastecimientos	P. Fraser Johnson, Michiel R. Leenders y Anna E. Flynn	México: McGraw Hill - Interamericana
2	Manual de prácticas para el estudio del trabajo y la productividad	Olivia Ruth Ortega Márquez, Mariana Ruiz Morales	México: Universidad Iberoamericana
2	Estudio del trabajo. Una nueva visión	Julián López Peralta, Enrique Alarcón Jiménez, Mario Antonio Rocha Pérez	México: Grupo Editorial Patria
2	Mejora de métodos y tiempos de fabricación	José Agustín Cruelles Ruíz	México: Alfaomega Grupo Editor
1	Auditoria administrativa	Franklin B.	Editorial Pearson
2	Administración de recursos humanos	Dessler Gary	Ed. Pearson Educación
2	Planeación e integración de los recursos humanos	González Martin	Ed. Patria
1	El desafío de emprender en el siglo XXI: herramientas para desarrollar la competencia emprendedora	Briasco Irma	Narcea Sa De Ediciones
2	De emprendedor a empresario: haga que su negocio ¡sea negocio!	Aguilar Morales Silvia Y Ocampo Carapi Luis Arturo	Ed. Patria
2	Administración y control de la calidad	Evans James	Cengage Learning
2	Principios de la calidad total	Omachonu Vincent K.	Ed. Trillas
2	Control estadístico de la calidad y seis sigma	Gutiérrez Pulido Humberto Y De La Vara Salazar Román	Mc Graw Hill

Compra de bibliografía

Ciencias Económico Administrativas

CANT.	TITULO	AUTOR	EDITORIAL
1	Gestión de la producción en la empresa	Velasco Sánchez Juan	Ediciones Pirámide
2	Dirección estratégica de Recursos Humanos	Alles Martha	Ediciones Granica
2	Planeación estratégica: Rumbo hacia el éxito	Münch Galindo Lourdes	Trillas
2	Planeación estratégica por áreas funcionales. Guía práctica.	Lerma y Kirchner Alejandro Eugenio	Alfaomega grupo editor
1	Microeconomía. Versión para América Latina	Mankiw N. Gregory	Cengage Learning
1	Administración Financiera Internacional	Madura Jeff	Cengage Learning
1	Finanzas Corporativas : un enfoque latinoamericano	Dumrauf Guillermo L.	Alfaomega grupo editor
2	Principios de Administración de Operaciones.	Render, Barry; Jay Heizer	Pearson.
2	Administración de Operaciones	Krajewski, Lee; Larry Ritzman y Manoj Malhotra	Pearson.
2	Economía Internacional. Teoría y Política del Comercio Internacional	Krugman, Paul.	Pearson.
1	Economía Internacional	Carbaugh, Robert J	Cengage Learning
1	Aspectos legales de la clasificación arancelaria de mercancías	Gómez García Alma Rosa	Pearson Education
2	Introducción al derecho.	Alvarez L. M.	: McGraw-Hill
1	Negociación Intercultural. Estrategias y técnicas de negociación internacional.	Cabeza, Domingo; Corella, Pelayo y Jiménez Carlos	Marge Books.
1	Tácticas para la negociación internacional: Las diferencias culturales.	Avila Marcue, Felipe	Trillas
1	Tratados Comerciales Internacionales.	Sulser Valdés, Rosario A.	Ediciones Fiscales ISEF.
2	El comercio de bienes en los Tratados de Libre Comercio.	Aguirre Cárdenas, Carlos F.	Tax Editores Unidos SA de CV.
1	Los Certificados de Origen y los Tratados de Libre Comercio.	Rodríguez Hernández, Jaime	Trillas
2	Método de la innovación creativa: Un sistema para generar ideas y transformarlas en proyectos sustentables.	Sabbagh Aaron; Mackinlay Matias	Granica
1	Empresa e iniciativa emprendedora.	Prieto García, Alvarez Martínez, Herráez Vidal	Macmillan Iberia, S.A.
1	Principios de Administración de Operaciones.	Render, Barry; Jay Heizer	. Pearson

Artes, Educación y Humanidades

CANT.	TITULO	AUTOR	EDITORIAL
2	Beginner's Guide to Digital Painting in Photoshop: Character	Charlie Bowater & Derek Stenning	3dtotal Publishing
2	Beginner's Guide to Creating Manga Art: Learn to Draw, Color and Design Characters	Steven Cummings	3dtotal Publishing
2	No me hagas pensar.	Krug Steve	Editorial: New Riders; Barkeley, CA.
2	El libro blanco del emprendedor Web.	Gosende Javier.	Editorial: Anaya.
2	Genoma de marca.	Otaduy Javier	LID Editorial.
2	Historia del arte.	Farga Mullor, Ma. Del Rosario	Editorial Pearson Education. México
1	Imagen de marca y product placement.	Baños González Miguel, Rodríguez García Teresa	ESIC Editorial.
1	Rocket surgery made easy.	Krug Steve	Editorial: New Riders; Barkeley, CA. 3era Edición
2	Todo lo que debes saber sobre el vino	Agapea	Agapea
2	Reservations and Ticketing with Sabre	Dennis Foster	
1	Innovation Management and New Product Development	Trott, P.	Pearson
1	Reposicionamiento: La estrategia competitiva en una era de hipercompetencia, cambio y crisis	Jack Trout, Steve Rivkin, Raúl Peralba	Pirámide
1	Cómo preparar un plan de social media marketing	Redondo, M.	Gestiones 2000
1	Marketing directo 2.0	Cuesta, F.	Centro
2	Guía práctica de estadística aplicada a la empresa y al marketing	Autores Varios	Paraninfo
2	Administración Estratégica	Alfredo Cipriano Luna	Grupo Editorial Patria
1	Likeable Social Media	Dave Kerpen	McGraw-Hill Education

Compra de bibliografía

Artes, Educación y Humanidades

CANT.	TITULO	AUTOR	EDITORIAL
1	How To Use The GoPro Hero 4 Black	Jordan Hetrick	Kaisanti Press
1	El doblaje / The Dubbing (Signo E Imagen) (Spanish Edition)	Alejandro Ávila	Catedra
1	Time-lapse Photography: A Complete Introduction to Shooting, Processing and Rendering Timelapse Movies with a DSLR Camera	Ryan Chylinski	Stay Curious Company
1	The Foley Grail: The Art of Performing Sound for Film, Games, and Animation	Vanessa Theme Ament	Focal Press
1	A Creator's Guide to Transmedia Storytelling: How to Captivate and Engage Audiences Across Multiple Platforms	Andrea Phillips	McGraw-Hill Education
1	Storyworlds across Media: Toward a Media-Conscious Narratology	Marie-Laure Ryan y Jan-Noel Thon	University of Nebraska Press
1	Webs of Influence: The Psychology of Online Persuasion	Nathalie Nahai	FT Press
1	Getting Started in Transmedia Storytelling: A Practical Guide for Beginners	Robert Pratten	CreateSpace Independent Publishing Platform
1	Cengage Advantage Books: Visual Storytelling: Videography and Post Production in the Digital Age	Ronald J. Osgood (Author), M. Joseph Hinshaw	Cengage Learning
1	Color Correction Handbook: Professional Techniques for Video and Cinema (2nd Edition)	Alexis Van Hurkman	Peachpit Press

Ciencias Químico Biológicas

CANT.	TITULO	AUTOR	EDITORIAL
2	Ecology Individuals populations and communities IA	Begon, M., Harper, J., L and Towsend , C. R.	Blackwell Scientific Publications,
1	Las bases farmacológicas de la Terapéutica	Hardman, G. & cols	. Editorial Mc. Graw-Hill
2	Análisis Químico Cuantitativo.	Harris, Daniel, C.	Editorial Reverté, España 206
2	Fundamentos de Fitoquímica	Ciria Valencia Ortiz.	Editorial Trillas.
2	Termodinámica.	Yunus Cengel, Michael Boles	McGraw-Hill
2	Fundamentals of Thermodynamics.	Claus Borgnakke, Richard E. Sonntag	John Wiley & Sons Inc.
2	Thermodynamic Models for Industrial Applications: From Classical and Advanced Mixing Rules to Association Theories	Georgios M. Kontogeorgis, Georgios K. Folas	John Wiley & Sons Inc.
2	Numerical Methods.	J. Douglas Faires, Richard Burden	Brooks/Cole Pub Co
2	Petróleo y el gas en la Geoestrategia Mundial.	Enrique Palazuelos	Akal Editores
2	Physical Properties of Rocks, Volume 8: A workbook (Handbook of Petroleum Exploration and Production)	Juergen H. Schön	Elsevier
2	Petrophysics, Theory and Practice of Measuring Reservoir Rock and Fluid Transport Properties,	Djebbar Tiab, Erle C. Donaldson	Gulf Professional Publishing
2	The Rock Physics Handbook: Tools for Seismic Analysis of Porous Media.	Gary Mavko, Tapan Mukerji, Jack Dvorkin	Cambridge University Press
2	Standard Handbook of Petroleum and Natural Gas Engineering.	William C. Lyons Ph.D. P.E., Gary J. Plisga BS	Gulf Professional Publishing
2	Petróleo y gas natural: industria, mercados y precios.	Enrique Parra Iglesias	Akal Editores
2	Advanced Drilling Engineering: Principles and Designs.	G. Robello Samuel, Xiushan Liu	Gulf Professional Publishing
2	Working Guide to Drilling Equipment and Operations.	William Lyons	Gulf Professional Publishing

Ciencias de la Salud

CANT.	TITULO	AUTOR	EDITORIAL
2	Anatomía y Fisiología	Anthony Catherin	McGraw-Hill
1	Introducción a la pediatría	Games, Palacios	Méndez Editores
2	Bioquímica. Las bases moleculares de la vida	Trudy Mckee / James R. McKee	McGraw-Hill
1	Metodología de la Investigación	Sampieri	McGraw-Hill
2	Oftalmología en la práctica de la medicina general	Enrique Graue Wiechers	McGraw-Hill
2	Ross: Histología. Texto y atlas	Paulina Ross	Wolters Kluwer
2	Harper. Bioquímica ilustrada LANGE	Víctor W. Rodwell	McGraw-Hill
5	Maltrato infantil: Gravedad y prevención	Arturo Loredo	CAINM INP-UNAM
3	La entrevista psicológica	James Morrison	Manual Moderno
3	Manual de la entrevista psicológica	Conxa Perpiña	Pirámide
2	Evaluación psicológica. Historia, fundamentos teórico-conceptuales y psicometría	Aragón	Manual Moderno
2	Aportaciones a la Psicología jurídica y forense desde Iberoamérica	Chan	Manual Moderno
2	Tratamiento para la identidad del adolescente (AIT). Una aproximación integral de la personalidad psicopatológica	Foelsch	Manual Moderno
2	Psicoterapia de grupos. Teoría y técnica a partir de diferentes escuelas psicológicas	González	Manual Moderno
2	Problemas escolares, Una guía práctica de evaluación y diagnóstico	Macías/Morales/Peña	Manual Moderno
2	Trastornos graves de la personalidad	Kernberg	Manual Moderno
2	Bullying. Estampas infantiles de la violencia escolar. Exploraciones psicológicas	Orozco/Méndez/García	Manual Moderno
2	Manual PIBA. Programa de intervención breve para adolescentes que inician el consumo de alcohol y otras drogas	Martínez/Pacheco	Manual Moderno
1	Trastorno por déficit de atención con hiperactividad en niños y adultos. Serie: Avances en psicoterapia. Práctica basada en la evidencia	Rickel/Brown	Manual Moderno
2	Introducción a la Psicología	Morris	Pearson
2	Neurociencia del lenguaje	Cuetos	Médica Panamericana

Ciencias de la Salud

CANT.	TITULO	AUTOR	EDITORIAL
2	Introducción a la Psicología	Miller George	Alianza
2	Dietas normales y terapéuticas	Pérez Lizaur. Ana Bertha	McGraw-Hill
2	Nutrición comunitaria	Castillo Hernández. José Luis	ELSEVIER
2	Manual de Fórmulas y Tablas para la Intervención Nutriológica	Palafox López. María Elena & Ledesma Solano.	McGraw-Hill
2	Hábitos alimentarios. Psicobiología y socioantropología de la alimentación	López-Espinoza. Antonio	McGraw-Hill
2	Nutrición para el paciente hospitalizado guía para los profesionales de la nutrición en la clínica	Rivera Pinedo. Nohemí Alejandra	Trillas
2	Nutrición, diagnóstico y tratamiento	Escott-Stump. Sylvia	LWW
2	Neumología y Cuidados Intensivos.	Loscalzo, Joshep, Harrison	McGraw-Hill
2	Enfermería Médico Quirúrgica.	Smeltzer S. Bare B. Hinkle J. Cheever K.	The Point.
2	Enfermería Médico Quirúrgica.	Rincón S.R. García M.	McGraw Hill.

Equipo de trabajo
Biblioteca
“Don Rodolfo Sandoval Álvarez”

¡Estamos para Servirte!

Universidad del Noreste;
Biblioteca “Don Rodolfo Sandoval Álvarez”
Boletín Informativo: “Boletín Biblioteca”
Prol. Ave. Hidalgo 6315
Col. Nuevo Aeropuerto,Tampico, Tam. México
www.une.edu.mx